Wednesday, July ...

The New C...

Authorized as second ... and for payment of ... Post Office Department ... 479 QUEEN ST. ... Toronto 2B, ... EMpire ... SUBSCRIPTION ... $4.00 per ... $7.00 per two ...

T. UMEZUKI ...
C. TSUMURA ...
KEN MORI Japanese ... And Advertising ...

CLASSIFIED

Male Help Wanted

DRY CLEANING plant ... operation and management ... Cleaners Ltd. ... 751-1560 (Toronto).

Domestic Help Wanted

HOUSEKEEPER, live in ... children 9 and 13 ... Willowdale cres. ...

PERSONAL

...O — three bedroom ... accommodation, living room ... minutes to subway. ... children. Contact ... St. Fabreville, Laval ...

COMING TO EXPO, 4 ... rooms 3 miles to Expo ... special rates by week ... Endo, 353 Churchill Blvd. ... Montreal. ...

Room and Board

ROOM and board available ... Central. Phone ... Toronto.

ROOM and board for single ... & Midland. ...

IKEBANA SUPPLIES

HAYASHI STUDIO
384½ QUEEN ST. ...
...2-6378 — Toronto

Continental
Family Co-op
Japanese & Occidental ...
... Dundas St. W. — ...
...6-3589 and EM. 6...

... Limit!
... your wedding
... anniversary
... of free parking!

...OUSE
...EC. ...

Masahiro Nakabayashi, The Kind Of Immigrant Canada Needs

TORONTO. — Masahiro Nakabayashi was only 27 ... old when he walked into the newly established ... immigration office in Tokyo to present his ... He was a graduate metallurgical engineer ... for a large Japanese steelmaker. He had con... research and consulting work in welding ... chemical, bridge and dock con...

English was ... than passable. Would Canada ... interested in ... ?

... it ever.

Nakabayashi ... through his processing, arrived ... last ... ber, was snapped up by Union ... Canada ... work in his speciality. He ... preparing to welcome his wife and yet-to-be born child.

He rented a house, filled it with furniture, bought a car and went to the airport in January to meet his wife Sachiko and a brand new baby daughter.

The newly settled immigrants are part of a stepped up program that is expected to net Canada about 1,000 new citizens from Japan this year, according to Vitas Meilus, the experienced Canadian immigration attache in Tokyo.

It may not sound like many, but until two years ago only 150-200 Japanese trickled into Canada each year. In 1966 the number jumped to 500.

"I'm very impressed with the calibre of Japanese applicants. They are going to make really good immigrants," says Meilus, who has been in Japan for two years.

Canada can certainly use their talents. The average age of today's Japanese immigrant is about 29. He is usually a university graduate (mostly in engineering or science) or a skilled technician. And in almost all cases he has had a number of years of on-the-job experience.

Meilus says inquiries are coming into his office at about the rate of 10,000-12,000 a year. Only about 10% actually apply and few are turned down. The only real barrier is language, and if necessary, the Japanese sometimes take a quick crash course in

(Continued on Page 8)

CENTENNIAL YEAR 1867—1967

The New Canadian

EXPO 67 UNTIL OCT. 27

An Independent Organ for Canadians of Japanese Origin

...XXXI—No. 51 SATURDAY, JULY 8, 1967 Toronto, Ont.

...Of Dignataries . . .

...pan Royalty To Open ...thbridge Garden Friday

LETHBRIDGE, Alta. — Lethbridge's Centennial Project, the ... Yuko Centennial Garden will officially open next Friday, ...14th with a long list of dignataries lead by Crown Prince ...ka... of Japan and his Princess. He is the brother of Japan ...or Hirohito.

...her dignataries will include State Secretary Judy Lamarsh, ...a's Premier E. C. Manning and Lieutenant Governor J. Grant ...wan.

Four provincial cabinet ministers have also accepted invitations to attend, and many have not yet replied. Attending will be Agriculture Minister H. E. Strom, Industry and Development Minister A. R. Patrick, Youth Minister R. Clark and Mrs. E. S. Wilson, minister without portfolio.

Also attending the opening will be Masami Sugimoto of the department of urban landscape design, school of agriculture, University of Osaka, Japan. Mr. Sugimoto supervised the designing and building of the garden and its initial operation.

Osamu Itagaki, ambassador of Japan to Ottawa is also scheduled to attend.

A preview showing of the garden, to be followed by a reception, will be held July 13, the night before the official opening, the preview will be for visiting dignataries and press representatives.

...r Miss Universe

...I. — Arriving here re... for the Miss Universe ... was Miss Japan, Kaye ...awa. The pretty 18-... will represent Japan at ... Universe Pageant sched... Miami Beach from July ... She is a native of To... Japan.

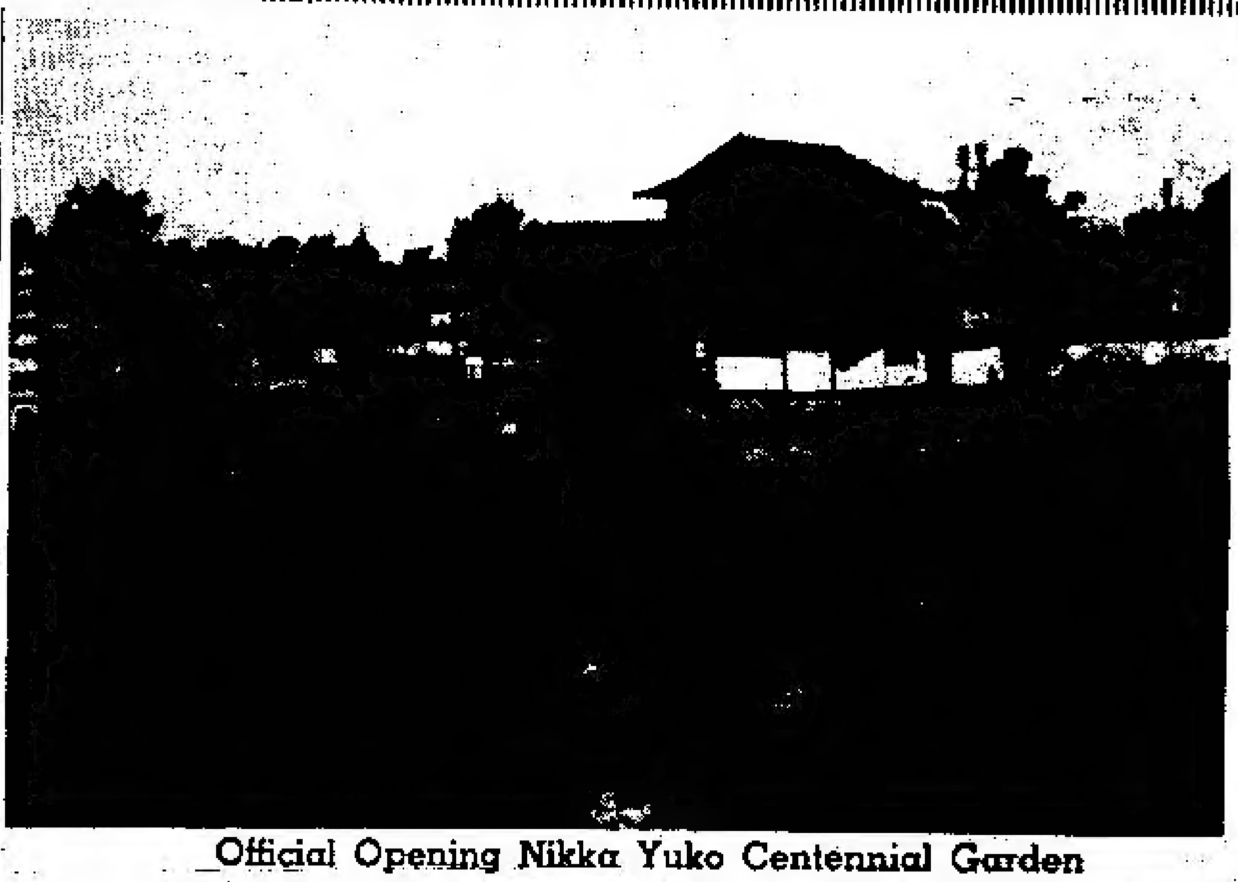

‖日加友好庭園‖

Official Opening Nikka Yuko Centennial Garden

Vernon J.C. Donate Garden To City

VERNON, B.C. — Vernon and area Japanese Canadians' Centennial Project, a Japanese garden, was officially dedicated to the city recently.

Mr. Howard Johnston, MP, spoke in Japanese telling a brief history of the Japanese people and how they came to be such artists with gardens.

He said that they had developed the art of proportion since they had such little land to work with.

"They did not work against nature," he said, "but through nature, to cultivate a truly significant art." He added that one cannot walk quickly through a Japanese Garden. As the steps shorten the thoughts lengthen and it is a place for contemplation.

Special recognition was given to the superintendent and creator of the garden, Mr. T. Takemura. The scroll representing the donation of the garden to Vernon was read in Japanese by Frank Oishi, president of the Japanese Canadian Citizen Association. Ed Ouchi, chairman of the centennial project, translated it into English.

Three young girls, Florence Yakura, Carol Oishi and Janey Sakakibara were dressed in Japanese kimonos, lending a ray of color to the surroundings.

Noodles Responsible For Wheat Sales to Japan

OTTAWA.—Japanese bake beautiful bread, but that hardly explains why they buy so much Canadian wheat.

The real secret is noodles. The long, slippery pasta products consume 50% of all flour products in Japan and are the major reason why Japan is Canada's fourth best customer for wheat and the number two traditional customer after Britain.

Noodles rival rice as one of the mainstays of Japanese diet. They are eaten in hundreds of different ways, in better noodle houses, are cut by hand for the discriminating gourmet.

What it all adds up to along with the increasing popularity of bread, spaghetti and macaroni, is that Japan between August, 1966, and July, 1967, will purchase Canadian wheat and flour products valued at close to $120 million.

And according to William Wellman, Canadian Wheat Board representative in Japan, the purchase will establish a new import record for Canadian wheat in Japan. Increase over the previous year is about 20%.

The market for Canadian wheat and flour products has been constant and growing at an average rate of about 5% a year. The healthy increase in purchases in the past year, however, is not expected to continue indefinitely for many reasons.

Van. J.C. Driver Gets Three Months

VANCOUVER. — Toshinori Gyoba, 32, who said he lives at 5974 Kingsway, was convicted of impaired driving and sentenced recently to three months in jail.

Gyoba, who was found guilty June 14 and remanded to June 19 for sentence, failed to make the scheduled appearance and was arrested on a bench warrant. Magistrate Douglas Hume sentenced him to one month in jail for failing to appear, to run consecutively to the three month term.

Consulate General For Winnipeg

WINNIPEG.—The Consulate of Japan in Winnipeg celebrated Canada's 100th birthday with the news that its status has been raised to Consulate General of Japan. Mr. Kumao Okazaki was appointed to Consul General.

Consul General Okazaki was reported delighted with this news on this memorable occasion of Canada's Centennial and credited his predecessors and all Japanese Canadians for this honor. He promised to continue his fullest efforts and wished for the continued support of all J.C.'s. — T. UMEZUKI

Toshiro Mifune Miss Univ. Judge

MIAMI BEACH. — Toshiro Mifune, Japan's international movie star, will be among the 11 member panel of judges for the Miss Universe Pageant in Miami Beach, Fla.

Finals of the pageant will be telecast July 15 on CBS-TV.

Isao Okano Leads Japan Team For 5th World Judo Championships

TOKYO.—The All Japan Judo Federation [illegible] recently selected 12 judoists, including Isao Okano [illegible] winner of the middleweight class of the 4th World [illegible] Judo Championships, to represent Japan at the forthcoming 5th World Judo Championships [illegible] held for three days beginning Aug. [illegible] at Salt Lake City, Utah.

The names of three officials [illegible] gation, a manager and a coach [illegible] the Japanese judoists will be [illegible]

[illegible] division of the 1964 [illegible] World Judo Championships, and [illegible] Tokyo [illegible] Sports Meeting in 1966.

Light middleweight division (less than 70 kilograms) — Takeshi Nakaya, 4th-dan, 23 years old, winner of the lightweight division of the 1964 Tokyo Olympic Games judo event, and Hiroshi Minatoya, 4th-dan, 21 years old, runner-up in the lightweight division of the 4th World Judo Championships.

Middleweight division (less than 80 kilograms) — S[illegible] [illegible], 4th-dan, 24 years old, graduate of Tenri University, and Hiroshi Maruki, 4th-dan, [illegible] years old, graduate of Kansai University.

Light heavyweight division (less than 93 kilograms) — Isao Okano, 5th-dan, 23 years old, winner of the middleweight division in the 1964 Tokyo Olympic Games judo event, winner of the middleweight division of the 4th World Judo Championships, and winner of this year's All Japan Judo Championships, and Nobuyuki Sato, 4th-dan, 23 years old, runner-up in this year's All Japan Judo Championships.

Heavyweight division (over 93 kilograms) — Takeshi Matsuzaka, 5th-dan, 27 year old, runner-up in the 1965 All Japan Judo Championships, and third in the 1966 All Japan Judo Championships, and Nobuyuki Maejima, 5th-dan, 26 years old, winner of the heavyweight and all weight divisions at the 1st Asian Judo Championships in 1966.

All weight division—Masatoshi Shinomaki, 3rd-dan, 20 years old, winner of the heavyweight and all weight divisions in the first World University Judo Championships, in 1966, and Mitsuo Matsunaga, 5th-dan, 28 years old, runner-up in the heavyweight division of the 4th World Judo Championships, and winner of the All Japan Judo Championships in 1966.

Tsuchida Wins Japan Camera Award

TORONTO. — Doug Tsuchida, one of the up and coming golfers, shot a low net 67 to capture the Japan Camera Trophy. Paul Toyonaga had the best score of the day with a 78.

Prize winners of June

A FLIGHT

Ed Nobuto 70 (net), Gene Higashi 74 (net), S. Taira 74 (net) Paul Toyonaga 78 (gross), Wayne Kimura 80 (gross), R. [illegible] Kimura 81 (gross).

B FLIGHT

Doug Tsuchida 67 (net), T. Tsuji 68 (net), J. Inamoto 70 (net), A. Rowntree 82 (gross), M. Ashikawa 84 (gross), Geo. Nakamura 86 (gross).

C FLIGHT

R. Murata 68 (net), B. M[illegible] 69 (net), K. Edamura 69 (net), N. Matsunaga 89 (gross), A. Hayashi 91 (gross), T. Tanaka 91 (gross).

The next tournament will be held July 9th. The prizes for the July tournament will be donated by the [illegible] Japanese Canadian Gift [illegible] (Trophy) [illegible]. There will be woodenwares, lacquerwares, teacups, etc. for the [illegible] B.K.

Tenri Univ. Wins Japan College Judo

TOKYO. — Fourth-dan Ko[illegible] Meudori defeated Kun[illegible] Mata[illegible], third-dan, with an "ashi[illegible]" throw to get the only decisive win in the finals of the National Collegiate Judo Tourney and give Tenri University its first national title in seven years.

Takushoku University finished second as six other matches in the finals ended in draws.

Twenty-four colleges took part in the judo contest. Tenri University advanced to the finals by beating Chuo University, with Takushoku University defeating Meiji University in the semi-finals.

Judoka Geesink Training Hard For World Tourney

OSAKA. — World judo champion Anton Geesink of the Netherlands is "training hard" for the World Judo Championships scheduled in the United States in August, it was learned here recently.

Geesink, who reportedly "retired" from the actual competitions, revealed in a letter to Hiroshi Minatoya, student at Tenri University, that his "retirement" will come after the World Judo Championships.

EXPO '67 PACKAGE TOURS

4 Days — 2 Nights

- July 14th — 17th. Added attraction-admission ticket to Dancing Group Performance from Japan.
- Aug. 8th — 12th. Added attraction-admission ticket to KABUKI THEATRE from Japan.

IWATA TRAVEL SERVICE

T. KAMEOKA,

113 McCaul St. Toronto 2-B, Ont.
Phone 368-9934

Welcome Japanese Canadian Friends

KWONGCHOW CHOP SUEY TAVERN

Special Attention on Take Out Orders
EM. [illegible] For Reservations EM. [illegible]
126 Elizabeth Street at Dundas, Toronto

Catering to Wedding Banquets, Showers and Parties
Seating Capacity 240

ALL-WAY ROOFING LTD.

MEMBER OF C.R.C.A.

FLAT ROOFS — SHINGLING
EAVESTROUGHING — SHEET METAL WORK
ALCAN SIDING DEALER

TORONTO **421-3374** NISEI OWNED

TOSH NISHIJIMA "COVERING ONTARIO"
Night Calls: PL. 9-5095 HI. 7-1100

FIRE — THEFT — AUTO

Consult

RITZ KINOSHITA

For All Classes of

INSURANCE

Phone: PL. 9-2632
OR
PL. 5-7317

Mickey S. Sato

Insurance

LIFE & GENERAL

Office—783-4261

Res.—BE. 1-0063
Those In Toll Area
Call—RO 6-3040

SPORTS

Van. 10-pin JC Bowlers Open Action Aug.

VANCOUVER.—Attention Van. 10-pin Nisei bowlers! [illegible] Mixed Bowling League will start the 1967-68 season with a [illegible] bowling on August 29, 1967, 9:00 p.m. at Brentwood Lanes, [illegible] Lougheed Highway, Burnaby.

The newly elected executives for the '67-'68 season are: President — Yuki Yamanaka, 1st Vice-president — Kay Kazama, [illegible] Vice-president — Marge Sakata, 3rd Vice-president — Shirley Takahashi, Secretary Treasurer — Josie Inouye, Recording Secretary — Harry Uyeno, Social — Rosie Kamitakahara, Ent. A[illegible] Tournament — Bob Morioka, Past President — Gordie Iwata.

The league is hoping to operate a 20 team league this [illegible] and consequently are looking for potential bowlers, especially ladies.

The first league night will be on September 5, 1967 at [illegible] p.m. and will operate every Tuesday evening at 9:00 p.m. [illegible] spring.

Anyone interested please contact one of the following [illegible] tives by August 19, 1967:

Marge Sakata 277-8744, Shirley Takahashi 872-1500, Kay K[illegible] 298-1713, Josie Inouye 277-2063.

Don't forget, open bowling August 29th. — Van. JCCA

World Boxing Title Between Japanese In Making

TOKYO.—Boxing, an imported sport, has come a long [illegible] in Japan and the indications are that an unprecedented world [illegible] bout may be held in Japan between two Japanese fighters.

The third world boxing title was brought to this country recently when Yoshiaki Numata, the World Boxing Association No. 6 contender, wrested the world junior lightweight crown from Flash Elorde, who was making his 11th defense at 32.

Fighting Harada is making the fourth defense of his world bantamweight title, July against Bernardo Carraballo of Colombia, the WBA's No. 2 contender, at the Budokan Hall in Tokyo.

Paul Fuji

Japan's boxing world claims it has the world junior welterweight title which was won by Paul Fuji, a third generation American of Japanese ancestry from Honolulu, when he knocked [illegible] Sandro Lopopolo of Italy in the second round in a 15-round bout, last April 30 in Tokyo.

The claim of Fuji's title is made because although an American by nationality he turned pro in Japan in April 1964 after discharge as a U.S. Marine. He has been fighting out of Japan since that time as a member of the Riki Boxing Club in Tokyo.

It is believed that Fuji succeeded in getting a crack at the world junior welterweight crown because he had been fighting in Japan and had signed a contract to appear exclusively on [illegible] promoted by the Tokyo Broadcasting System (TBS).

Japanese television companies have put up the big [illegible] which have enabled promoters to invite foreign world [illegible] to stake their title in Japan.

Challenge

Hiroshi Kobayashi, the World Boxing Association's [illegible] junior lightweight, recently immediately challenged Numata.

Iwao Kodaka, Numata's manager, was quoted to have expressed willingness to have Numata defend against Kobayashi, he added, "we first have to discuss the business end of [illegible]

Although a new champion ordinarily has the right to [illegible] anyone within the first six contenders as challenger in his [illegible] defense, Numata is committed to defend against the No. 1 [illegible]

The reason is that the Elorde-Numata title bout was [illegible] ed by the World Boxing Association under that [illegible] Elorde had made his 10th defense on October 22, 1966 with [illegible] jority 15-round decision over Vicente Derado of Argentina, the WBA No. 5 contender. In his 11th defense, he should have met the No. 1 contender.

The WBA made an exception to its championship [illegible] request of the Japan Boxing Commission and sanctioned [illegible] defense against Numata on condition that the winner [illegible] fend next against the top contender.

Kobayashi, of course, will have to remain as the top [illegible] lightweight contender to be able to challenge Numata.

Whether such a title fight between two Japanese [illegible] will materialize is a moot question. But if it materializes, it [illegible] be an epoch making event in Japan's boxing history.

Harada

Another world title bout between two Japanese fighters [illegible] if Harada makes his fourth successful defense of his world [illegible] weight crown July 4 against Carraballo.

In the WBA latest ratings, Takao Sakurai, who won [illegible] medal in the bantamweight class in the 1964 Tokyo [illegible] Games, and Yoshio Nakane are No. 3 and No. 4 [illegible] contenders. Nakane is expected to be elevated to No. 2 [illegible] next WBA rating because he defeated Jesus Pimentel [illegible] contender, over 12 rounds in San Luis, Mexico recently.

Takeshi Sasazaki, Harada's manager, has indicated [illegible] in having Harada make his next title defense against a [illegible] challenger if he beats Carraballo.

Money

The question remains, however, whether a world title [illegible] between two Japanese fighters will be a money making [illegible]

There has also been talk of having Fuji stake his [illegible] junior welterweight title against Masashi Nakano, currently WBA No. 3 welterweight.

Nakano defended his Orient welterweight title for the [illegible] time on May 10 by knocking out Filipino Ravale for his [illegible] straight knockout.

三百六十五日

山手樹一郎

（一〇七）

顔を真っ赤にして聞いてくる、いかにも一生懸命な子供の顔を見ると、雷太郎も冗談いうなよと、お雪をたしなめるわけには行かなくなってくる。

「よかったね新坊。あたしはこの小父さまをつれて、一足先におかあちゃまのところへ行っているから、坊やはそこの長命寺へ行ってお茶菓子に櫻餅をこれだけ買ってきて貰いたいのよ」

お雪は巾着を出して、いくらかの小銭を手早く新吉に握らせてやる。

「櫻餅だね、お姉ちゃま」

「そうよ。いそいでころんじゃ駄目よ」

「大丈夫だよ。行ってきまあす」

新吉はいきおいよく長命寺のほうへ駆け出して行く。

「並川さんまだ帰らないらしいわ」

お雪はちらっと暗い顔になりながら、先に立って土手をおりはじめる。

「あの子は父親を迎えに出ていたのか」

「そうなのよ。おかあちゃまの胸のうちがよくわかるもんだから、きっとじっとしていられないのよ。かわいそうに」

「しかし、子供に心配をいっちゃいかんな」

「だから、若旦那が働き口をさがしてくれればいいのよ。用心棒でも腕つけでもなんでもかまわないわ。お安い御用でしょ、若旦那なら」

お雪は一人でのみこんでいるようである。

長命寺の生垣にそってしばらく行くと、その生垣のつきたところに、貧乏くさい三軒長屋があった。前は道一つ隔てて小川に面し、まわりは明るい菜の花畑になっている。

——おれはなんだって、こんなところへ来なくちゃならないんだろうな。

雷太郎は我れながらおかしな気持だった。

「おかあちゃまは、ほんとに眠っているのかしら」

お雪は一番手前の家の台所口え立って、

「今日は——」

と、遠慮そうに聲をかけながら、そこの腰高障子をそっとあけて、家の中へ入って行く。

「あら、目がさめていらしたの、御新造さん」

「いらっしゃいまし」

「あたしはいま土手で新坊にあって、おかあちゃまは眠っていると聞いたもんですから。いいえ、今日はね、お客さまを一人おつれしたんです。——若旦那、どうぞ」

中から外へお雪が呼ぶ。

「失礼——」

雷太郎はとにかく腹をきめて、台所からあがって行った。

そこは四疊半の茶の間で煎じ薬くさいにはいは鼻につくが、部屋は案外きれいに片づいていて、病人は寝まきの上から小掻巻を着て床の上へ起きあがっていた。髪をきちんとくし巻きにして、二十七八とも見える。面やつれはしているが、なるほど瓜實顔の美貌である。

「御新造さん、この若旦那はあたしの心やすくしている風雷太郎さんという浪人さんで、この人にはいい顔がたくさんあるんです。それで、並川さんのことを話したら、おれのほうでなんとかなるかも知れないと、親切にいってくれるもんですから、今日おつれして見たんです」

おつゆは落着いて、ていねいに初對面の挨拶をしていた。

「突然お邪魔いたす。わしは風雷太郎です」

雷太郎は氣軽に挨拶をかえしながら、はてな、この顔にはどこかで見おぼえがある、そういえば、聲にも聞きおぼえがあるがと氣がついたが、それがどこで見た顔なのか、ちょいと思い出せない。

「御新造さん、お米はまだありますか」

お雪はなれているらしく、平氣でこんな無遠慮なことを聞く。

「ええ、おかげさまで」

「ついでですから、お粥をこしらえておきましょうか」

「いいえ、お隣のおばあさんに今朝こしらえていただいたのが、まだ残っていますから」

おつゆはそう辞退しながら、さすがにさびしそうな顔をかくし切れないようだ

夫 **治一**（五十七才）儀

永らく病氣療養中でしたが手を盡くしました醫藥の効も空しく、六月二十一日午前八時遂にマウント・セント・ジョセフ病院において永眠致しました事を生前諸知の皆様に御知らせ申し上げます。

追って六月二十三日午後八時ステブストン佛教会會堂に於いて生田開教使導師の下に葬儀執行自宅で通夜を營み翌朝晩市火葬場で火葬致しました節は、御多忙中にも拘らず、多數御会葬下され各方面からの御丁重なる弔辭、弔電、並びに過分の供花、御香料を賜わり尚入院中は遠路度々御見舞下され、故人生前中の御交誼と皆様の御厚情に對して遺族一同身にしみて深く感謝致しておるしだいでございます。實は一々参上して御禮申し上げる筈ですが略儀ながら紙上を借りて厚く御禮申し上げます。

喪主 妻 奥山春枝
672 Chatterton Road Richmond, B.C.
長男 和則
長女 治代
在日義兄 岡本益登
妻 進代
義兄 西濱繁明
妻 巌子
従姉妹 川口リン
西 春松
堂前登一
妻八重子
吉田芳二
妻 文子
親族代表 狩谷 勇
親族一同
友人一同
ステブストン日本語學校 父兄母姉会
生徒一同

弟 **西川佐喜**（六九才）儀

四月上旬軽い卒中にかかりクロスネスト病院に入院加療中一進一退の所六月二十二日、二度目のストロークが來まして二十三日朝永眠致しました。追って二十七日バレアモアの葬儀社に於てピーター・オーカー牧師の司式の下に告別式を執行同地に埋葬の節は遠路わざわざ御會葬下され其の上過分なる御香料並びに供花を頂き誠に有難く厚く御禮申し上げます。

バクソー 喪主 山下セイ
山下辰三
親類一同

ニューカナデアン—を新婚家庭、新移住者、知友人にお勧め下さい

日系人歓迎
おいしい中華料理をもって結婚祝宴等には特別の便宜をはかります。
晩市 **竹林園**
BAMBOO TERRACE
135 East Pender St.
Vancouver, B.C.
Phone MU. 3-1938

二、三世への贈物
=『橋の強みに』をどうぞ=
○カナダ女流作家、ジェシー・エル・ビィクター女史が三年がかりで書きあげた『橋の強みに』と題する小説（二百十五ページ）は大變な好評をうけています。
○二世、三世にもおすすめしたい一冊です。一部僅か五弗。本社へ料金同封の上、ご注文下さい。
ニューカナデアン

住宅賣買
晝夜を問わず、住宅賣買について喜んでご相談に應じます。お電話して下さい。
堀 ケン
Phone AM. 1-5194

花
上品にアレンジするのが本店の特長であります。どんな御用向きの花もじんそく丁寧に取扱います。
ハイランド花屋
店主 ジョン小野寺
HYLAND FLOWERS
540 Eglinton Ave. W.,
Toronto, Ont.
Phone HU. 9-4654

辯護士 鬼塚敏三
事務所 トロント市ヴィクトリア街二二一番地
電話 イーエム三—五〇〇二
自宅 オエクス一—三三八八
▲一切の法律事務におうじますから御相談下さい。

保險一切
火災、盗難、病傷、住宅、自動車保險のご相談に應じます
木下 律
トロント市
電話 IPL九—二六三二
IPL五—七三一七

K. IWATA TRAVEL SERVICE
Authorized Agent for All Airlines
AUTHORIZED AGENT FOR
P and O LINES, AMERICAN PRESIDENT LINES

呼寄人の切符取扱
日本からカナダに渡航する人々に各会社の切符の取次と、渡航の際の御世話一切を致します。左記最寄りの案内所に御申込み下さい。
●航空運賃月賦払の方法もあります。
公認 岩田旅行案内社
岩田欽一
481 East Hastings St. Vancouver 4, B.C.
Phone 254-5101
公認 岩田旅行案内社支店
[illegible]

W. K. GARDENS
127 EAST PENDER STREET
VANCOUVER, B.C.
Phone MU. 1-6642—6455
CATERING TO
Wedding, Club Banquets
Private Dining Rooms

皆様おなじみの
中華料理店
豪華な設備と一流のサービスは常に皆様の御好評を頂いております。
●結婚祝宴その他パーティ等の御用命を御待ち致しております
ダブリユ・ケー・ガーデンス
電話エムユー一—六六二四（[illegible]）

Frank G. Yada
Crown Life Insurance Co.
1550 West Georgia St.
Vancouver, B.C.

家庭の幸福を守る
生命保険つき貯蓄法
クラウン生命を
お選び下さい
晩市西ジョージャ街一五五〇
矢田源一郎
電話 三二五—二五二八
六八二一 六五二一

おいしい中華料理
△日系人の各種大小宴会、結婚、葬祭等宴会の御用命に應じますし、食事の出前も致します。
△サービスは丁寧で迅速、料理は一流コックのもの。是非お立寄り下さい。
△日本語もチャージいたします。
廣州チャプスイ・ターバン
KWONGCHOW CHOP SUEY TAVERN
[illegible]

バーノン日系の記念事業

立派な庭園成る

市長、代議士ら最大讃辞贈る

【バーノン】當市在住日系人のカナダ百年祭記念事業である日本庭園は市内ポルソン公園内に立派にできあがり、このほど来観者數千人のワンダフルの連呼のうちに盛大な開園式が行われた。

百年祭記念事業委員長の大内雄氏がまず挨拶し、造園主任の竹村時光老を市協会長の大石氏が紹介、同会長よりマーシャ市長に日本語で贈呈文を朗讀したのを大内氏が英譯した。

マーシャ市長はこれに對し丁重なる謝辞を述べ、當市地方選出のジョンソン代議士が日英兩語で日本ガーデンの意味を説明すると共に、過去の苦難にうちかって、日系人が立派な市民となり、ここにかかるすばらしい庭園が市に贈られるにいたったことをほめたたえ、ついでジョーダン夫人州議員も祝辞を述べ、關係者一同が記念バルーンをあげて散會した。

この儀式には矢倉フローレンス、大行キャロール及び榊原ジュニーの三嬢が日本着姿で列席してひときわ美をそえた。竹村老に對する當局への努力はその晴れの式で認められたが、日系人側もこの一層の献身的な奉仕に深く感謝している。

竹村さんは北晩の名物、キャピラノ・キャニヨンのつり橋工事にも従事したことがあり、戦時中はカズロ、ニューデンバー及びグリンウッドの日系キャンプ建設に努力した人で多くの日系人が知っているはずである。

●訪加藝者團一行の歓迎會がこの日曜夕、ト市日系會館で催されるが、一行中には小原流のお師匠さん三婦人がいるので食后に實演を行うはず。

●主婦の友社事業部長の高村とし子さんが九日ト市を来訪。友の會結成を目的に十日午后一時半、キング・エドワード・ホテルで講讀者と懇談したいという。

各種民族 一大ショウを催す

ー八月十八日夜共進會場でー

今年のト市共進会における一大百年祭慶祝の『各種民族民踊大會』は八月十八日(金)夜八時十五分からグランドスタンドで行われるが、今年は全部予約席となり、入場券を必要とする。

レッド席は二弗、ブルー席は一弗五十仙、グリーン席は一弗であるが、日系人社會でこの大ステージをみたい人々のためチケットの取次ぎを主催側から依頼されている。希望者は一應電話で本社に『行きたいと思う』と知らして頂ければ、日系人諸者の見當がつくので協力をお願いします。

宮さまお着き

訪加親善

【オタワ】高松宮同妃兩殿下は六日晩市を港に安着され、十一日間のカナダ親善旅行を開始された。兩殿下は十二日のエキスポにおける日本デーに臨席されるうえ、十日オタワに飛来され總督官邸でピアソン首相から正式歓迎をうけられる。

十一日は首相主催のランチョン(十二時半)にのぞまれるが、この席上にトロントから全加市協の井手エドワード会長が招待の栄をうけて参加する。

なおモ市万国博では日本デーをはさんで十日から十五日まで日本民族舞踊團一行三十八人が、兩市内の劇場で花笠踊り、田植踊りなどの民謡踊りや神楽『ヤマタのオロチ』などを上演する。

兩州で大歓迎

【晩市】六日晩市におつきになった高松宮同妃兩殿下は七日ビクトリアでベネット首相、パークス州總督から正式歓迎をうけられ、ご会食される。八日は日加協會(晩市)主催のランチョンにのぞまれ、エドモントンではマニング首相、マクイワン州總督の出迎えをうけられる。ア州首都では各種の催しが予定されている。

紀州會役員

會長は野田氏

カナダ紀州會では六七年度評議員並に新役員を次の如く決定した。

△會長 野田保一郎△副会長 津村清ノ郎 下野四郎右衛門△幹事(日部)永井睦 玉置賢治(英部)西利夫△會計 前川佐一郎△會計補佐 宇野秀雄

△議長 神田良雄△副議長 中路清一郎△監査役 西岡榮次郎 西庄一 上出梅吉△評議員 橋本義一 木村義一 松集靜雄 森下梅藏 中路清一郎 那須實 西岡榮次郎 塩崎實夫 玉置賢治 辻内寛 上山満 觀實員 池端和雄 小山登 松尾千代治 向井彥次郎 中津嘉一 西庄一 野田保一郎 塩崎常次郎 谷野義治 津村清太郎 宇井秀雄 米倉博 神田良雄 前川佐一郎 森下健一 向井義友 永井睦 西利夫 下野四郎右衛門 瀧本直吉 寺下善 上出梅吉 脇田岩松 吉田米一△地方評議員 ハミルトン市 橋本直次郎

滋賀湖東會野遊

ト市の滋賀湖東会では来る十六日午前十一時より市内キューガーデンズでピクニックを催す。会員家族はもとより、知友人の参加を歓迎。

来る十七日から 古屋商店變る

既報の如くト市の古屋貿易会社は来る七月十七日(月)から大陸家庭用會組合の店に移り込んで營業を開始するも、なお古屋貿易は當分の間現在のところでサービスをつづける。

人事消息

■婚約

▲晩市の尾立よし子夫人長男健司氏と、ウイニペッグの川崎榕治郎氏夫妻三女恭子さんは六月十日、晩市竹林園で婚約披露した。

■死亡

▲戦前、民衆社にいたことのある西川佐喜氏(六九)は六月二十三日、クローズネスト病院で死去。二十七日ブレアモアの葬儀社でオーカー牧師により告別式を執行後、同地墓地に埋葬した。

▲リチモンドの奥山治一氏(五七)は六月二十一日死去。二十三日夜ス町佛教会で生田開教使により葬儀を執行、自宅で通夜し、二十四日午前晩市火葬場で火葬した。

下宿

獨身者に下宿あります。ト市内ブロードビューとウイスロー街付近。電話夜間三六三ー二五七〇。

移轉

今回左記へ轉居いたしました。

三輪平四郎
同 たみ(志津)

Mr. and Mrs. H. MIWA
12 Graymoury Cres.
Scarborough, Ont.
Phone 266-5792

移轉

私たち一家は次に移りました

村田清十
家族一同

2254 Eglinton Ave. W.
Toronto 10, Ont.
Phone 781-8178

ピクニック

滋賀湖東會

△日時 来る七月十六日(日)午前十一時。△場所 ト市内キューガーデンス。△ビンゴその他ゲーム・福引などあります。会員家族はもとより知友人の参加を歓迎いたします。

神奈川同志會 ピクニック

△日時 七月十六日(日)午前十一時。△場所 ハイ・パーク、例年の所、雨天の場合は七月二十三日。△会費 七十五仙、子供は無料。

面白いゲームの用意あり、賞品も豊富で、一人残らず當る"福引"もありますので會員は家族同伴、もれなく御参加下さい。

神奈川同志會

万博觀光團

左記の組にスペースがありますから至急御申込下さい
△日本舞踊團見物を兼ねて七月十五、十六兩日泊り
△日本歌舞技觀劇を兼ねて八月九日十日兩晩泊り
△申込次第明細書を送ります。

岩田(龜岡)旅行社
K. Iwata Travel Service
T. Kameoka
113 McCaul St.
Toronto 2-B, Ont.
Phone 364-9934

祝 カナダ建國百周年

青木定義
バンクーバー市

▲現代的なギフト 一年を通じて喜ばれる趣味のギフト 二世及び白人向きの英文書など
▲新刊は毎月御指定先へ送本致します
▲日本及び日本文化紹介、生花、柔道、合氣道、空手、書道、宗教、日本文學、日本語學習等の英文書
▲折紙の本と紙、日本紙、筆、墨、硯、日本便箋等
▲碁、ショウギ、そろばん、百人一首かるた 文房具等
▲各社盤の日本レコード
▲便利な『書籍券』もあります。
航空船切符旅行 小切手爲替取扱
亀岡書籍貿易商會
KAMEOKA BOOK TRADING CO.
113 McCaul Street, Toronto 2B, Ont.

※ますます好評ー
●さくら米(さくら米はやはりすし米としての王様です)
※徳用米
●菊米(値段の割においしいとの評判です)
※健康食
●玄米(健康を望まれる方に是非お奨めします)
ダンダスユニオン店
DUNDAS UNION STORE (EM. 4-7692)
173 Dundas St. West, Toronto
電話 四ー七六九二 四ー三六六三

味の王様
キッコーマン
☆テリヤキ・ソース、ウースター・ソース、まんみ
◎メールオーダは丁寧迅速
◎日本月刊雑誌各種
○日本送金は早くて確實な古屋で
古屋貿易會社
FURUYA TRADING CO. LTD.
561 SPADINA AVE. TORONTO
PHONE WA. 2-

(エキスポのオ州館内には青少年向きのプログラムも組まれ、二人のホステスが音楽に合わせて踊っている)

ダルマさんとなり、カナダ万国博總裁ビア・デュピー氏に贈られた。日本からのお客はブルーのジャケットに砂色のパンツという揃い

英文の日本料理書『スキヤキ』一冊送料共 一弗五十仙 ニューカナデアン

世界をリ
日航
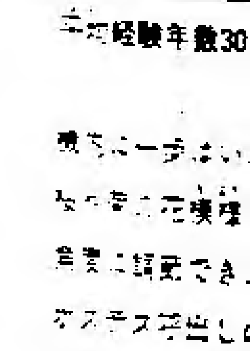

―エキスポ六七(二)―

カナダ館上から

会場は一望下のすばらしさ

ベニスにあるようなゴンドラや、むかしバイキングが使ったような舟やそしてカヌーなどにお客をのせたのが、軽くモーターで人造湖「レーク・ボニジャー」を回遊する風景が楽しまれるテラス・レストランがオ州館内にある。ここで一行は歓迎ランチョンを受けた。

ウエルシ大臣夫妻と同席のテーブルをかこみ食事しながら和やかに談笑したが大臣夫妻が私たちのこの一日の旅を十分にエンジョイしたものにしようと、心を配っている態度が見え、とくにリタさんはさかんに愛嬌をふりまき、そのチャーミングな態度は一行から愛されたようだった。

ランチがすむと隣りのカナダ館に案内された。そのころはもうひどい人出で、カナダ館内の回転映画館入口はながいラインアップだ逆ピラミッドにエレベーターでのぼりつめると、ちょうど四角なスリ鉢の底に出てくる。その四角の頂上に[illegible]するステップが四つあるだけで、展示物は彫刻など二つ三つきり。

ステップをのぼってあがると四角の頂上に歩道があり、ガラス張りを通して外観を眺めるようになっている。眺めはすばらしい。エキスポ会会場が眼前にひろがり、群衆の動きが手にとるようにみえる。ガラス張りの随所に丸い穴があけられ、そこから撮影するようになっていてカメラやムービーをさし入れて盛んに撮っていた。ぐるっと一回りすると、水路の閘門も望見でき、オ州、ケベック州館は眼下にあり、英国館も米、ソ連館らも眺められる。

その日は気温六十五度という爽快な日で、いつまでもこの頂上から下界を見ていたかったが、館内にある回転映画館に入るために地上におりた。五つの映画館があって一つのカラー映画が終ると一セクションの座席二百五十の小映画館の座席が次のスクリーンまでまわる仕掛けになっている。つまり一千人の観客が座ったまま五つの異なった映画を順繰りにみてまわり、最後の回転で出口にくるというわけである。

ところが座席プラットフォームが動き出すと、ギギッと不気味な音がして、上体が少しゆれるような気分がするが、それもほんの数秒間でなくなり、カナダ百年の歴史と現在にいたる物語りの映画を楽しむのである。

ケベック州館に入るとまずエレベーターでトップに運ばれるが、そのエレベーターは全部ガラスでつくられ、フロアーを通る毎に四季を表徴したデザインが照光下に浮び出てホステスが説明してくれる。

トップからしだいに下降していくのだが、ケベック州館は二千年後の同州のテクノロジーに主力をそそぎク州はこのように発展していくのだと紹介する。その努力はわかるが一般には案外味気ないものに終るのではなかろうかと思われた。

（エキスポのオ州館内には青少年向きもプログラムも組まれ、二人のホステスが音楽に合わせて踊っている）

右眼がついたダルマ

日航機が最初のモ市着陸で

【モントリオール】日航ジェット機「日光號」は大阪で一九七〇年開かれる万国博の準備のため日本展示室建設に関係した乗客百四十三名をのせ、はじめてモントリオール空港にこのほど着陸した。

それと同時に携えてきた片目のダルマさん（高さ二十インチ）の右眼が黒くいれられて、目的達成の両眼ダルマさんとなり、カナダ万国博総裁ピア・デュピー氏に贈られた。日本からのお客はブルーのジャケットに砂色のパンツという揃いの衣服、ダルマさんの眼がつけられたところを一斉にカメラに収めてはしゃいだ。

一行は約一週間エキスポ会場を視察し、よい點は七〇年万国博でも採用することになっている。またモ市のドラポー市長には鯉のぼりが贈られ、大阪市長からの親善メッセージもうけたのに対して謝辞を述べた。

英文の日本料理書
『スキヤキ』
一冊送料共　一弗五十仙
ニュー・カナディアン

世界をリードする日本の翼

日航機のすべてをご紹介します

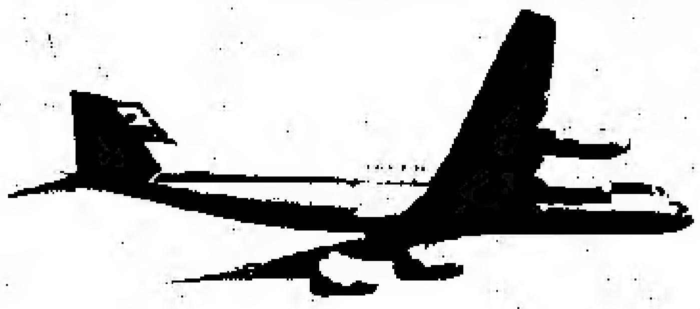

富士、松島、宮島、日光……懐かしい日本の地名をペット・ネームに、世界にはばたく日本の翼。機種はダグラス社の傑作——DC8です。全長151フィート、140人乗りの巨人機。高度3万フィートを、音速に近いスピードですべるように飛行します。操縦するのはもちろん日本人パイロット。平均経験年数30年のベテランぞろいです。

機内に一歩はいれば、そこはもう日本の雰囲気…。なつかしい花模様に飾られた豪華なシート。お好きな角度に調節でき、ゆったりとおくつろぎになれます。ホステス呼出しのボタンはシートの肩口、おしぼりやお飲物のご注文など、なんなりとお申しつけください。一流ホテルなみのディナー、お寿司や天ぷらなど日本の懐かしい味…。シャンペン・サービスには、

ホステスが振袖姿でお酌いたします。快適な乗心地とゆき届いたサービス　空の旅なら日航機にかぎります。

常夏の島ハワイでストップオーバーなさいませんか。日航機ならすべてハワイ経由、南国の星の下、野外パーティなど楽しめます。

日本航空
JAPAN AIR LINES

ニューヨーク発東京行……毎日9:00

rday, July 8, 1967

バーノン日系の記念事業

立派な庭園成る

市長、代議士ら最大讃辞贈る

人事消息

ピクニック
△日時　来る七月十六日（日）午前十一時。
△場所　ト市内キューガーデンス。
△ピンゴその他ゲーム・

ニューカナデアン

THE NEW CANADIAN
479 Queen St. W.,
Toronto 2-B, Ont.
Phone 366-5005

毎週水・土二回發行
購讀料金 半年四弗(前払) 一年七弗(前払)
カナダ・トロントン市
ニューカナデアン

中東問題處理で ソ連案否決さる

國連總會において外交的敗退

【國連】國連總會においてソ連は今次外交的敗退を喫し、中東問題に關するソ連提案の決議案は否決され、更に中東アラブ諸國に對する賠償補償の決議もわずか三十六票を得たのみで葬り去られた。

ソ連はイスラエル軍の『即時無條件撤兵』を要求したが、その決議には四十五票の賛成しか得られなかった。ソ連が中東戦争の侵略者はイスラエルだときめつけ、戦争によって蒙ったアラブ諸国に對し、イスラエルは當然賠償を行うべきだとする一方的な考え方に國連加盟國の大多數が賛成しなかったわけである。

これに對して米國側は決議案を提出して否決されるよう、提案を撤回して持續する態度に出ているが、ソ連の決議案の否決で、中東問題の處理は關係國自体の折衝に任すより他ないか、或は双方に妥當とみられる非關係國からの『調停案』を支持していくべきだとの立場をとっている。

二世留學生 東大が斷わる

【東京】東大理學部にアメリカの會社から研究生が來ようとしたが、軍とつながりの恐れがあるという抗議が大學院學生の間から起り、大學側はその受入れを見合わせることにした。

問題になった研究生は、アメリカのヘンリー・両角昌情さん(二〇)。アメリカ南極探檢隊のバード基地の越冬隊長をつとめたことがある人。昨年三月まで二年間、同學部地球物理學科修士コースに留學していたが、さらに今年七月から再び留學したいと申入れてきた。しかし、スタンフォード大學の學生といっても兩角さんの修士論文に『ロッキード・ミサイル・スペース・カンパニー東大の協力によって書いた』と記してあったことを知った大學院生協議會の學生たちが(一)會社の社員であり、しかも今回の留學に研究費やデータ分析機械を手みやげに持って來ようとしている(二)同社もまた兩角さんが關係をもつパン・アレン博士も軍とつながりを持っている恐れがあるなどを問題にし、大學側に抗議していたもの。

英客船二隻買う

日本に落札の可能極めて強い

【ロンドン特電】英國の豪華客船『クイーン・エリザベス號』を買うために來英中の佐々川日本科學振興連盟會長は、四日サウサンプトン港に停泊中の『クイーン・メリー號』を見學したが、同日當地で日本人記者團と會見『クイーン・エリザベス號』だけでなく『クイーン・メリー號』も買うことを正式に發表した。

『クイーン・メリー號』の國際入札の應募締め切りは二十四日だが日本が落札できる可能性はきわめて強い。同會長が『クイーン・メリー號』も買う方針を決めたのは『クイーン・エリザベス號』が退役するのは來年十月であり、現段階で同船を買えるかどうかわからないといっている。

二隻とも買えた場合は『クイーン・エリザベス號』を『生きた海の博物館』とし『クイーン・メリー號』を海上ホテルとして利用できるという。

女王さようなら

‖百年祭の意義は結晶さる‖

【オタワ】カナダの百年誕生日を祝うために來訪されたエリザベス女王とフィリップ殿下は五日夜半、英空軍機で歸國の途につかれたが、オタワ空軍基地には約八百人が手をふりふり別れを惜んだ。

女王はオタワとエキスポだけしか訪問されなかったが、そのもようは全國テレビで傳えられて、カナダ國民は、このセンテニアルの意義ある年が女王のご來訪で結晶したとの感じを強くうけた。女王も『忘れられない思い出』を胸にいだかれて、機内の窓からいつまでも手をふられていた。

そしてカナダの青年各層と共にご會食されたというユニークなプログラムはカナダの次代をになう若いカナデアンに敬意を拂われたものとして特筆されている。

初の日系議員 メキシコで

【メキシコ市時事特電】メキシコの連邦下院議員全部州知事の一部などを選ぶ中間選擧は一日行なわれたが、南部のチャンパス州から立憲革命黨の公認として連邦下院議員に候補した日系人二世ロベルト・加藤氏(三五)は對立候補を輕く押えて當選した。

同氏はコーヒー園と牧場を經營する加藤忠雄氏(岩手縣出身)の次男、なおメキシコ市で二世の連邦議員が誕生したのは戰前戰後を通じてこれが初めて。

安値でシベリア横斷を カナダ人に紹介の記事

○…日本からカナダ人にとっては未知のシベリア鐵道でソ連觀光を三百五十六弗でしてはいかが、という記事を今週のファイナンシャル・ポスト紙は大々的に掲げている。

○…最近、日本人のシベリア經由によるソ連旅行者がめっきり増加しており、日本人にまねて同様の觀光をするのも面白かろうというのである。香港から横濱へ極東汽船にのり込み、そこからソ連沿海市、ナホトカに上陸するが、少くとも一カ月前に予約する必要があるという。

○…電化のシベリア鐵道列車に乘ると夢託なしのおいしい食事が提供され、キャビンも見知らぬ男女客といつしよという。ちょっとしたアドベンチャーといううところ。ハバロフスクまで十六時間の長途なので、ハバロフスクで二泊がよいとし、休養后更に列車の旅をつづけ、バイカル湖で途中下車をすすめたいとある。

【オタワ】女王が閲兵式にのぞまれた五日午后一万數千人の人出がこれを見守ったが、ちょうどこの儀式の最中、觀衆から四日がかりでドライブしてきた夫婦者が『オタワはいつもこの通りにぎやかですか、それとも誰か重要人物がきているのですか』と會いにきた友人に尋ねたという。

タイなしの若手大臣が 野黨主から非難うける

【オタワ】カーダン司法大臣の後任としてケ州選出の若手議員ピア・エリオット・トルドー氏がピアソン首相より任命されたのは最近のことで、トルドー大臣は史上で最年少の閣僚となり、『新時代』のシンボルと與黨側ではさかんに宣傳している。

ところが今週のオタワ議會でトルドー司法大臣はスポーツ・コートにネクタイなしの服裝で着席しているのをディフェンベーカー元野黨主が見逃さず『若い大臣の服裝は議會を侮辱するものだ』とカンカンにおこって、もう少し正裝すべきだといいましめた。

これに對しトルドー大臣は起立して『服裝よりアイデアの方が重要であろう』と應答したが、どうやら苦しい弁解としかとられなかったという。ピアソン首相が女王に隨行して不在なので、マーチン外相が首相代理をつとめたが、マーチン外相は二議員の口論を止めるため立ちあがり、各議員の服裝については規則はないと説明した。

新民主党大會 黨主再選

【トロント】新民主黨大會が今週はじめから六日夜までト市ローヤル・ヨーク・ホテルで行われ、約九百人の代表が全加から出席した。

新民主黨會長にはト市出身の若手州議員ジェームス・レンウイック氏が選ばれ、また黨主にはトミー・ダグラス氏が再選された。

新民主黨の左翼派は同大會で『米國のベトナム侵略』に對してするどい非難をあびせる決議案を提出し、北爆中止、軍隊引揚げを要求したが、この決議案は黨幹部の説得で採決されずに終った。

南ベトナムの大統領選擧

【サイゴン】今秋の大統領選擧の候補グエン・カオ・キ南ベトナム首相は大統領候補を辞退、副大統領候補になることに決定した。この結果、軍部の大統領候補はグエン・バン・チュウ國家指導委員長一人にしぼられ、チュウ議長、キ首相のコンビで大統領、副大統領選擧を戦うことになり、兩者の當選は決定的になったとみられる。

男兒を交換 涙ながらに

【大阪】二組の日本人夫婦は當市で涙ながらに五日、抱えていた四才の男の子をおたがいに取り替え『二度と會わないことに致しましょう』と別れを告げて立ち去った。

男子が生れた直後、大阪病院のベビー係り看護婦が間違えて二人のベビーをベッドに入れたまま、二夫婦はわが子と思い込んで四才まで育てあげてきたもの。

一組の夫は三十八才の大學教授、他の一組の夫は三十六才の大工さんとだけわかっている。

ニューカナディアン

THE NEW CANADIAN
479 Queen St. W., Toronto 2-B, Ont.
Phone 368-5003

毎週水・土二回発行
購読料金 半年四弗(前払) 一年七弗(払)
カナダ・トロント市
ニューカナディアン

タイなしの若手大臣が野黨主から非難うける

Dates And Doings

...n. Pacific Airlines Triples Japan-Canada Traffic

VANCOUVER. — Canadian Pacific Airlines has tripled passenger traffic between Japan and Canada in the past five years. ...h flights now close to capacity, one CPA official thinks the ... a 33% increase in number of flights during ... peak six months of the year. Cargo traffic is only limited by ... capacity available to carry it.

All this sounds like the ultimate in progress. In fact, CPA ...s the present will prove almost a marking of time compared ... what is in store for the future.

"We're on the brink of one of the biggest travel booms that ... world has yet to see," one official said. "Vancouver is one ... the entrances to the whole Pacific region. As far as tourism ... the region hasn't been touched yet."

The hindrance, of course, is high fares, which despite recent ... and individual reductions, still leaves the Pacific air lanes among the most expensive in the world to fly.

Announce Program For Japan Day At Expo '67

MONTREAL. —Wednesday, July 12th has been designated as "Japan Day" at Montreal's Expo '67.

To celebrate Japan's National Day at Expo '67 and in honor of the visit of Their Imperial Highnesses Prince and Princess Takamatsu, the following program of events has been planned for your enjoyment:

11 a.m. — Official Ceremony at the Place des Nations.

12 noon — 3:30 p.m. — Tea Ceremony and Flower Arrangement (Ikebana) demonstrations at the Japanese Pavilion.

5 p.m. — Performance of Folk Music and Dancing at the Place des Nations.

All visitors to the Japanese Pavilion on July 12, 1967 will be eligible to win one of the many prizes to be given away to commemorate this special day. — Kogoro Uemura, Commissioner General of Japan, Expo '67.

* * *

Buffet Dinner Reception For Can.-Japan Society

TORONTO. — Members and families of the Canada-Japan Society of Japan, led by their President, Mr. Seijiro Yoshizawa, will be hosted to a buffet dinner reception on Sunday, July 9th starting 5 p.m. at the Japanese Canadian Cultural Centre. This group is responsible for the many gifts received at the Centre.

The Canada-Japan Society, whose aim is to foster better understanding and goodwill between Canada and Japan, has been devoting its energy in improving the cultural and economic ties between the two countries both before and after the war.

President of the Canada-Japan Society, Mr. Seijiro Yoshizawa, made a special trip to attend the official opening of the Cultural Centre in June 1964. He will be accompanied by his wife on this trip. The Centre is also happy to welcome Mrs. Takako Toko, Executive Secretary of the Society. Centre has been in constant touch with her through correspondence for the past five years and she has aided the Centre immeasurably on many matters.

All those wishing to attend this buffet dinner are asked to contact the JCC Cultural Centre immediately at 429-0676. — JCC Centre

* * *

Tor. Centennial Kit Available With New Map $1.

TORONTO.—The Festive Community Association of Toronto has issued its second edition of Centennial Kit, which now includes a new map book of Metro Toronto. Produced by Key Publishers Limited of Toronto, the map book gives added color to the already colorful Centennial Kit. The book style map is unusually easy to use because the Metro area is divided into sections for more convenient handling.

In addition to the map book, the Kit contains a date book of events in the Toronto area for the balance of Centennial year, 8 Centennial post cards, and 8 hasti notes featuring full color reproductions of scenes from Nick Mika's silk screen book "Toronto — Magnificent City". The Kit has been described by a well-known radio and TV personality as "the best Centennial souvenir value I have seen".

The map book was prepared with the cooperation of Toronto's Centennial House and with help from many public spirited citizens. In addition to the information it provides about events, it also gives recognition to many Toronto area citizens in reports on community service, Centennial projects and Expo 67.

The Kit is being packet by the contract division of the Society for Crippled Civilians and is available for $1.00 from Centennial Kit Box ..., Terminal A, Toronto 1, Ontario.

Any Day To Japan For $850.00*
Minimum Land Arrangements: $216.00
10-Day Tour of Japan or
10-Day Tour incl. Calif., Hawaii and Japan
(*Slightly Higher During Jul. Aug. Sept. Oct.)
For Further Information Contact
FURUYA TRAVEL SERVICE
365 Spadina Ave. Toronto 2-B, 366-1075

Sightless Daruma Blinks Both Eyes For Expo '67 Luck

By DON NEWNHAM

MONTREAL.—Nothing can go wrong with Expo now, as far as the Japanese are concerned; the Daruma has both his eyes, and that makes everything surefire.

The Daruma is a gaily-painted face, 20 inches high. It is born sightless, and when someone wishes something very strongly he paints in the left eye. For the wish to be fulfilled, the right eye has to be painted in too.

The right eye was painted in recently, on the Montreal International Airport tarmac at Dorval, by Ron Gadsby, executive director of public relations for Expo 67.

The papier-mache head — pink-faced and black mustached — was carried off a special Japan Air Lines flight, having made the trip from Osaka with 143 members of the Japan Display Federation, which is already getting ready for Expo 70 in Osaka. The JAL DC-8 was working to promote the Osaka World Fair too. Its fuselage carried the slogan: Official Airline for Japan World Exposition.

A top Expo 70 official had painted the Daruma eye in Osaka. The fully-sighted doll now becomes the property of Expo 67's commissioner-general, Pierre Dupuy.

All in green jackets and tan trousers, the Japan Display Federation members produced a regiment of cameras to photograph the eye-painting ceremony at the foot of the ramp of their aircraft.

They will use their cameras a lot during their one-week Expo visit. They want to learn all they can from Expo, and plan to put Canada's experience to use three years from now.

They brought a gift for Montreal's Mayor Drapeau: a koinobori, a painted paper carp streamer, symbol of health and strength.

Kaoru Chuma, a mayor of Osaka, sent a message to Mayor Drapeau in which he said he was "firmly convinced that Expo 67 will be a vital driving force for the redevelopment of your city as well as for the promotion of the culture and industry of your country. The new pattern of this epoch-making event which your lofty vision and mighty creative power have brought forth will be a good example for us to learn from for the next world exposition in 1970."

Mayor Chuma thanked Montreal's mayor for information and suggestions he had already given on Expo, and said he would welcome more "kind cooperation." — Mont. Star

SAY IT WITH FLOWERS
SHARON'S FLORIST
CITY-WIDE DELIVERY
Peter Sasaki — K. Sasaki
Bus: HO. 6-2041
Res: HO. 6-7562
942 PAPE AVE., TORONTO

Gertrude Drake
AGENCY
Office — 3101 Bathurst St.
Phone: 783-4261
Home phone: HL 7-5006

Personal Notes Across Canada

Obituaries

OKUYAMA

RICHMOND, B.C. — M. Jiichi Okuyama, 57, passed away on June 21st, 1967 at Mount Joseph Hospital here. Funeral service was held at the Steveston Buddhist Church on June 23rd with the Rev. Ikuta officiating. Cremation on June 24th at Vancouver Crematorium.

Change Of Address

TORONTO. — Shigeo (Bill) Nakagawa and family and Mrs. Kiku Tanaka, formerly of 488 Lumsden Ave. Toronto 13, have moved to: 72 Santa Barbara Rd. Willowdale, Ont. Their telephone number is 222-4476.

Healthy Body & Mind Through the Martial Arts

Thos. T. Onizuka, B.A.
BARRISTER, SOLICITOR and NOTARY PUBLIC
221 VICTORIA ST., TORONTO
EM. 3-3002 — OX. 1-3380 (Res.)

KAZUO G. OIYE
BARRISTER, SOLICITOR
NOTARY PUBLIC
2 Carlton St., Toronto
Room 1000
[illegible] [illegible] (Res.)

TORONTO JAPANESE UNITED CHURCH
SUMMER SERVICES — JULY
10 A.M. Nisei with Centennial — Rev. Gordon Imai
10 A.M. Children's program
11:30 A.M. Issei Service — Rev. Makio Norisue

Buy & Sell — Your Home
Through
MITS KURODA
Representing
MELL REAL ESTATE LTD.
1527 O'Connor Dr., Toronto, Ont.
Phone 757-5184 — Res. AM. 1-2581

DUNDAS UNION STORE
YOUR SHOPPING LIST
SAKURA RICE — EGGS — MARUKIN SHOYU
SUKIYAKI MEAT — VINEGAR — MANJU — SUGAR
MANY VARIETIES OF ARARE
173 DUNDAS STREET WEST, TORONTO
EM. 4-7692

TORIC OPTICAL
OPTOMETRISTS
Complete Care For Your Eyes
視力鑑定士
眼鏡一切御用命に應ず
118 West Hastings St.
VANCOUVER, B.C.

Hyland Flowers
proprietor
JON ONODERA
HU. 9-4654 — HU. 1-8805
(Business) (Residence)
540 Eglinton Ave. W., Toronto

SMALL SHOE SIZES

NEW SUMMER STYLE SHOES
Ladies' shoes from 1 up to 11
Men's Scott McHales 4 up to 14
ALBERT'S SHOE STORE
1328 Queen St. West
Phone LE. 1-1931, Toronto
C.O.D. orders from coast to coast

Immigrant . . .

(Continued From Page 1)

English (which most have studied in school).

Most come to Canada for the same reason Nakabayashi came. They like the industrial and growth potential of Canada, its high standard of living and its promise of quick advancement without some of the stultifying work traditions still existing in Japan. They are a little impatient with existing systems in Japan and looking for more elbow room.

Half of the present immigrants are single males, one quarter are single females and the rest family groups.

Does the quickened tempo of immigration since the new Canadian office opened in Tokyo mean really big waves for the future?

It doesn't look like it at the moment, Meilus predicts. The Japanese are doing extremely well in their own country and the kind of immigrant Canada wants is the kind who can make it easily in his own land among his own people.

Much will depend on the experience of the first few thousand who arrive here and report home. If the word is "come," Meilus expects to see a considerable increase of applicants in future years.

Nakabayashi, for example, is happy and pleased with his new country. But he knows of others just as well qualified, who arrived here and couldn't find the jobs they wanted because Canada isn't deeply involved in all fields of engineering.

"But what I like is the expansion taking place here," he explained. It seems that Canadian industrial expansion could well mean the difference. The Japanese, in any event, will certainly be watching. — F.P.

Use New Canadian Ads For Best Results

It is a good policy to have the RIGHT POLICY
Consult
William Wales Ltd.
Insurance Agents
464 Yonge Street, Toronto
Phone 921-3171

The New Canadian
Authorized as second class mail and for payment of postage in cash Post Office Department, Ottawa
T. UMEZUKI Publisher
K. C. TSUMURA English Editor
KEN MORI Japanese Editor And Advertising
SUBSCRIPTION
$4.00 per 6 months
$7.00 per year
479 QUEEN ST. WEST
Toronto 2-B, Ont.
EMpire 6-5006

JAMES KAMINO
T.V. Service
EM. 4-9913
(TORONTO)

CLASSIFIED

PERSONAL

COMING TO EXPO. 4 spacious clean rooms, 3 miles to Expo [illegible] a couple, special rates by week [illegible] to T. Endo, 363 Churchill Blvd., Greenfield Pk., Montreal. 671-3923.

LOST

LOST at Toronto JCCA Picnic Aluminum chair green and white striped. Please phone 444-0151 [illegible]

LOST at Toronto JCCA Picnic [illegible] Pavilion, 14 K. gold charm bracelet with pineapple (Hawaii) and [illegible] Please call [illegible] Local 2004 [illegible] or 481-1531 [illegible] Reward [illegible]

YOUNG'S PHOTO SUPPLY LTD.
CAMERAS and SPORTING GOODS
768 YONGE ST.
TORONTO 5, ONT.
PHONE 923-5635

Joins Young's Photo Supply
JIM HAYASHI OUR YONGE ST. STORE MANAGER, WELCOMES THE APPOINTMENT OF BOB ONAMI, AN EXPERT IN ALL ASPECTS OF PHOTOGRAPHY, TO OUR SALES STAFF.

DURING THE FOLLOWING MONTHS WE WILL BE FEATURING MANY CAMERAS AND PROJECTOR SPECI ALS. WE CORDIALLY WELCOME AL OUR FRIENDS TO COME AND VISIT US.

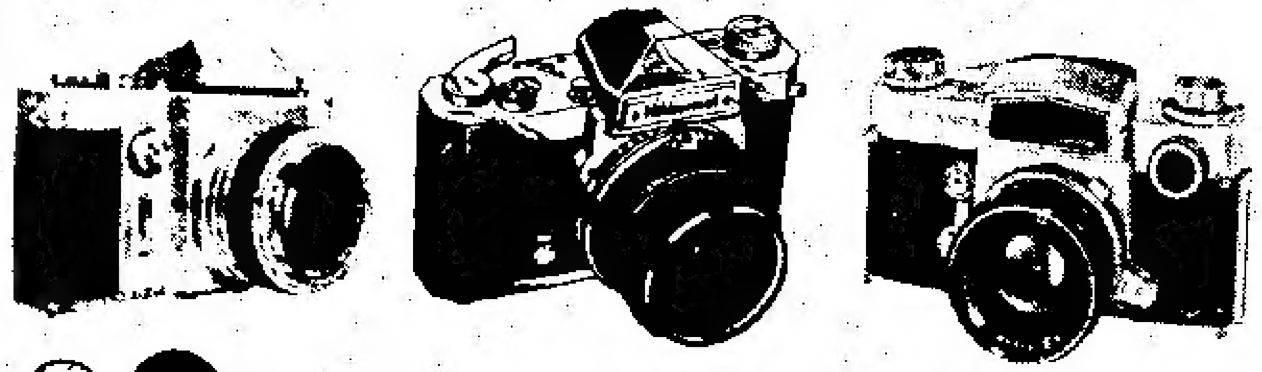

- 3523 LAWRENCE AVE. EAST — AM. 7-1127
- 101 RICHMOND ST. EAST — 363-1689
- TORONT DOMINION CENTRE

Travel Arrangements
Anywhere — Anytime
Air—Ship—Bus—Rail
Tours—Hotel—Sightseeing
Travellers Cheques Obtainable
Travel, Accident and Baggage Insurance
BRINGING SOMEONE OVER?
Passage arranged by Steamer or Air
Call for Reservations or Information — EM. 8-9934
T. KAMEOKA
K. Iwata Travel Service
113 McCaul St., TORONTO

Welcome To Expo '67
MADAME BUTTERFLY
JAPANESE RESTAURANT
* Special Family Dinner
* Reasonable Price
220 Jean Talon St. East
MONTREAL
TEL. 271-4803

$1000 to $1600 a month Can be yours!
PLUS TRAVEL & EXCITEMENT

BECOME A PROFESSIONAL CHICK SEXOR
- Income of $12,000 to $20,000 a year
- Jobs guaranteed upon graduation
- Write for information

AMERICAN CHICK SEXING SCHOOL
214 Prospect Avenue
Lansdale, Pennsylvania 19446

Annual Mid-Summer Sale
20 Percent Off Regular Prices Of All Giftwares

LACQUERWARE OF ALL DESCRIPTIONS
PORCELAIN TEA SETS AND DINNER WARE
TABLEWARE FOR JAPANESE CUISINE (NIHONSHOKU
STATUETTES, HOUSHOLD ORNAMENTS
TABLEWARE OF CERAMIC, WOOD, BAMBOO, GLASS
ORIENTAL JEWELLERIES

SCROLLS, FRAMED PICTURES (EMBROIDERED OR PAINTED)
JAPANESE COSTUMED DOLLS WITH OR WITHOUT CASE
TABLE LAMPS OF ORIENTAL MOTIF
PANELLED SILK SCREENS
KIMONOS OF SILK, YUKATA
HAPPI COATS OF SILK, RAYON

CAR PARKING AVAILABLE CLOSE BY

Paramount GIFT SHOP

PARAMOUNT GIFT SHOP
日系人経営の進物専門店

733 Danforth Ave. Toronto
(1 Block East of Pape Ave.)

STORE OPEN
9 a.m. to 6 p.m. Daily
Friday — 9 to 9 p.m.

Phone: HO. 3-7[illegible]